

A configuração do email Netsite no Outlook Express 6 deve ser realizada de acordo os seguintes passos:

Na tela principal, clique no menu **Ferramentas** e na opção **Contas**.

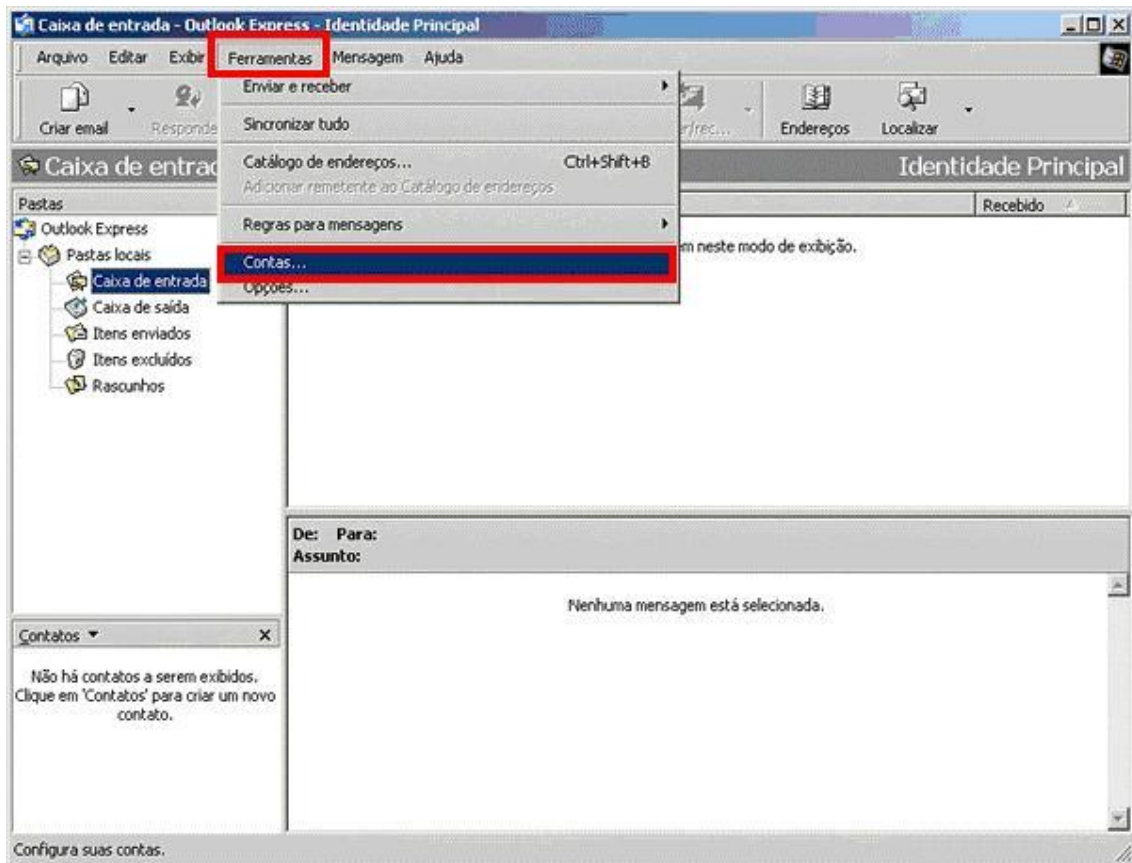

Na tela seguinte – **Contas na Internet**, clique na guia **Email**, no botão **Adicionar** e em seguida na opção **Email**.

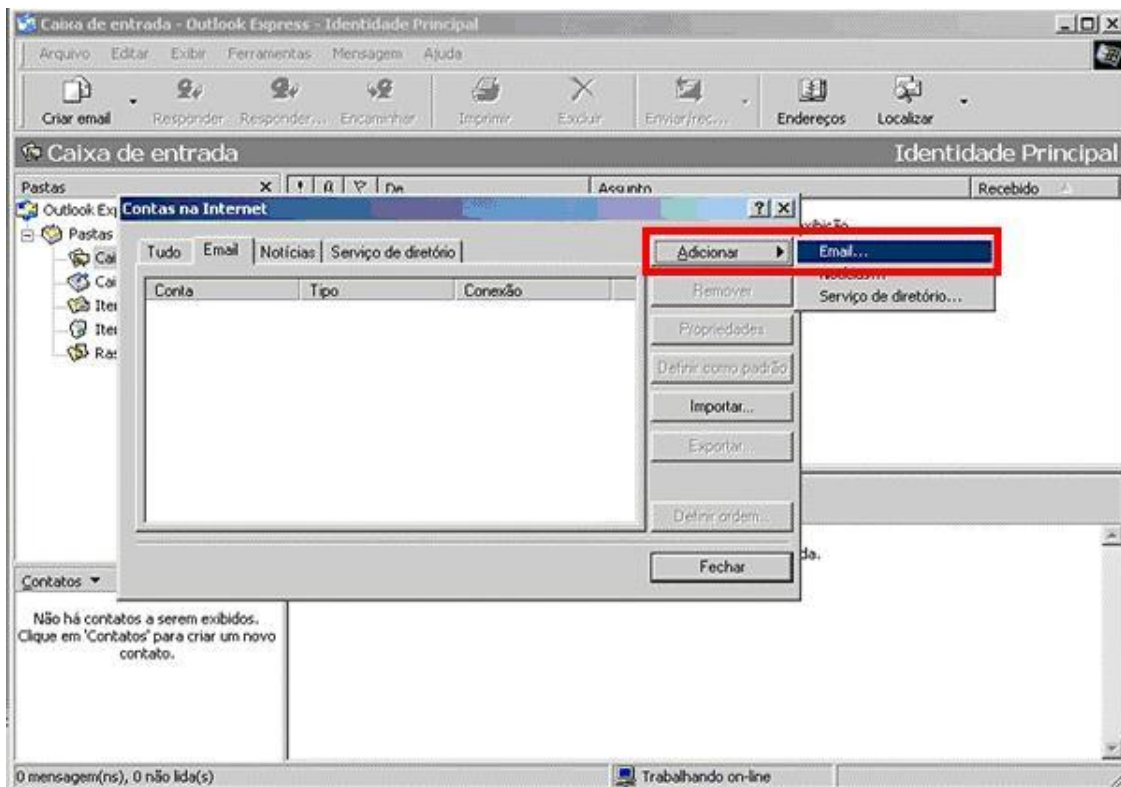

Em **Nome para exibição**, digite o nome que aparecerá para os destinatários das mensagens e clique em **Avançar**.

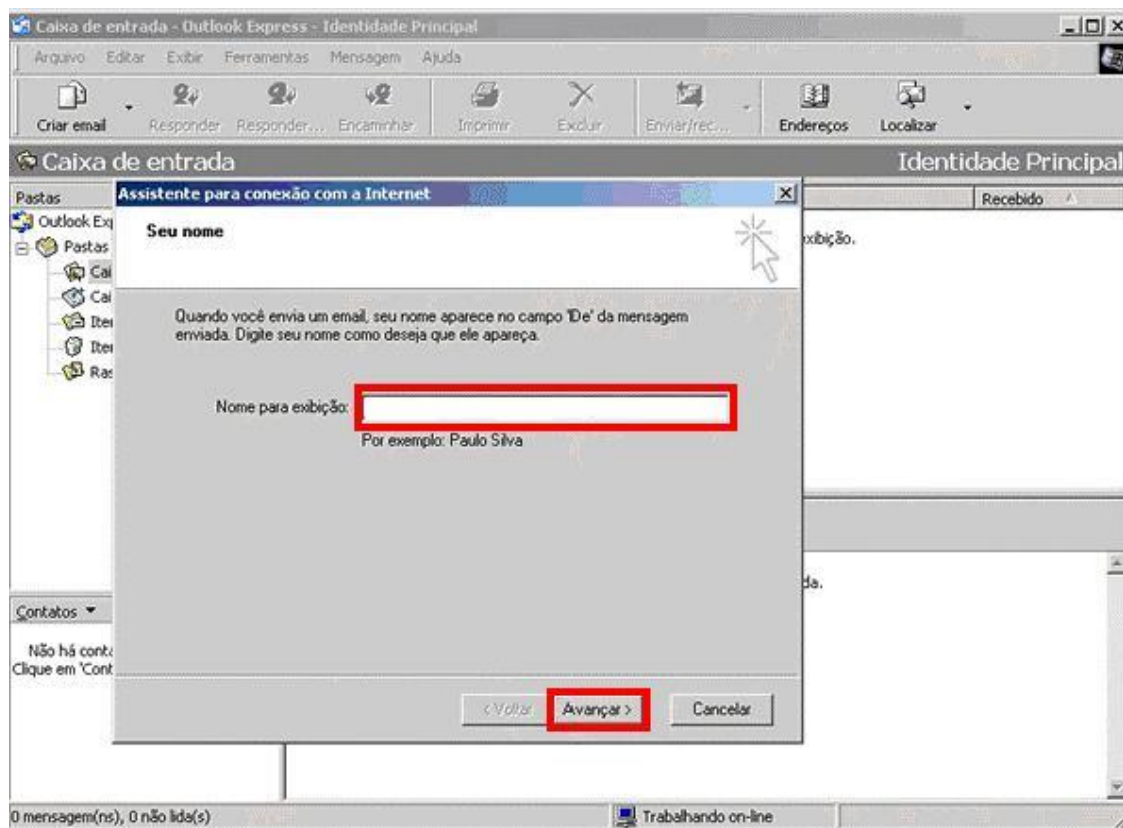

Na tela seguinte, digite seu endereço de e-mail completo e clique em **Avançar**.

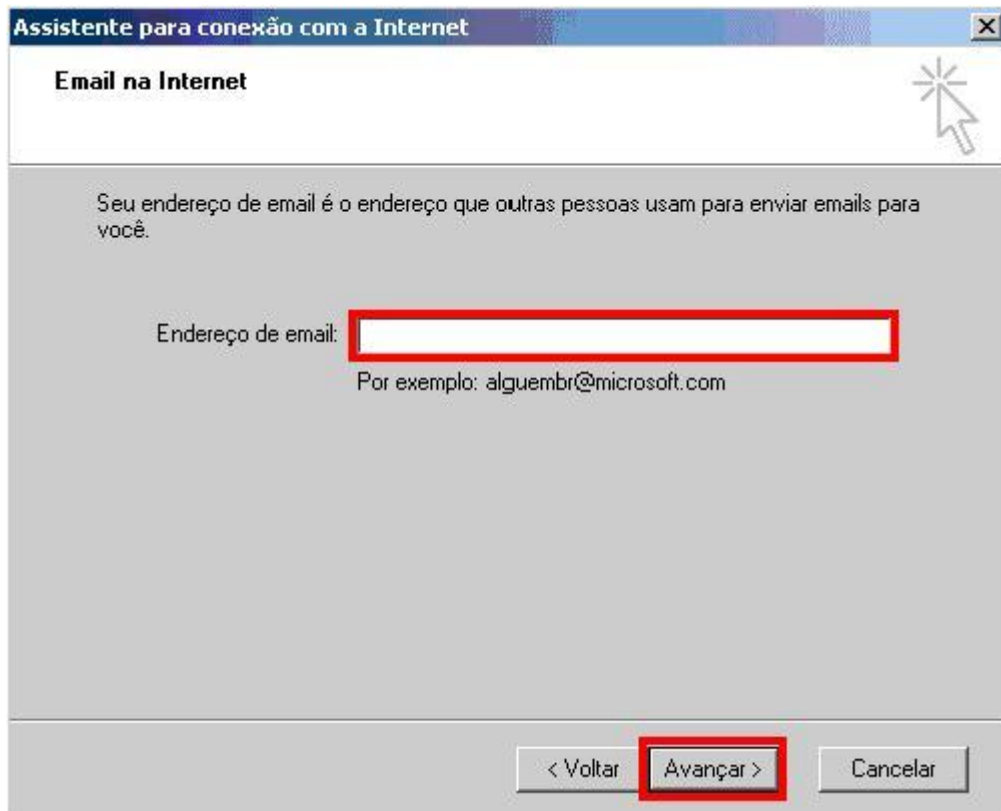

Assistente para conexão com a Internet

Email na Internet

Seu endereço de email é o endereço que outras pessoas usam para enviar emails para você.

Endereço de email:

Por exemplo: alguembr@microsoft.com

< Voltar Avançar > Cancelar

Em **Meu servidor de entrada de emails é um servidor**, selecione a opção POP3 para baixar as mensagens da caixa de entrada.

O próximo passo é inserir os endereços dos servidores de mensagens recebidas e enviadas.

Servidor de Entrada: **pop.netsite.com.br**

Servidor de Saída: **smtp.netsite.com.br**

Clique em **Avançar**.

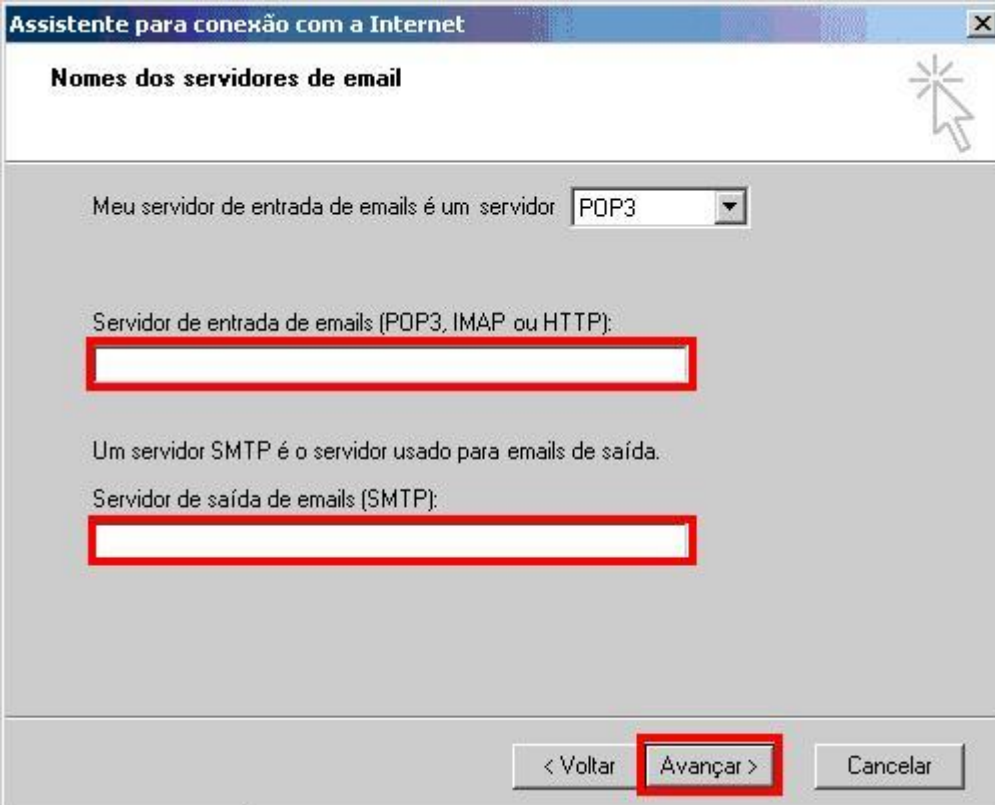

- A label "Meu servidor de entrada de emails é um servidor" followed by a dropdown menu showing "POP3".
- A label "Servidor de entrada de emails (POP3, IMAP ou HTTP):" followed by an empty text input field with a red border.
- A label "Um servidor SMTP é o servidor usado para emails de saída." followed by a label "Servidor de saída de emails (SMTP):" and another empty text input field with a red border.
- At the bottom, there are three buttons: "< Voltar", "Avançar >" (highlighted with a red border), and "Cancelar".

Confirme seu username (email completo) em **Nome da conta**.

Digite sua senha. Se preferir, marque a opção Lembrar senha, para não precisar digitá-la sempre que acessar o programa de e-mails. Clique em **Avançar**.

Assistente para conexão com a Internet

Logon no Internet Mail

Digite o nome e a senha da conta que o provedor de serviços de Internet lhe forneceu.

Nome da conta:

Senha:

Lembrar senha

Se o seu provedor de serviços de Internet requer que você use autenticação de senha de segurança (SPA) para acessar sua conta de email, selecione a caixa de seleção 'Fazer logon usando autenticação de senha de segurança (SPA)'.
 Fazer logon usando autenticação de senha de segurança (SPA)

< Voltar Avançar > Cancelar

Em seguida, clique em **Concluir**.

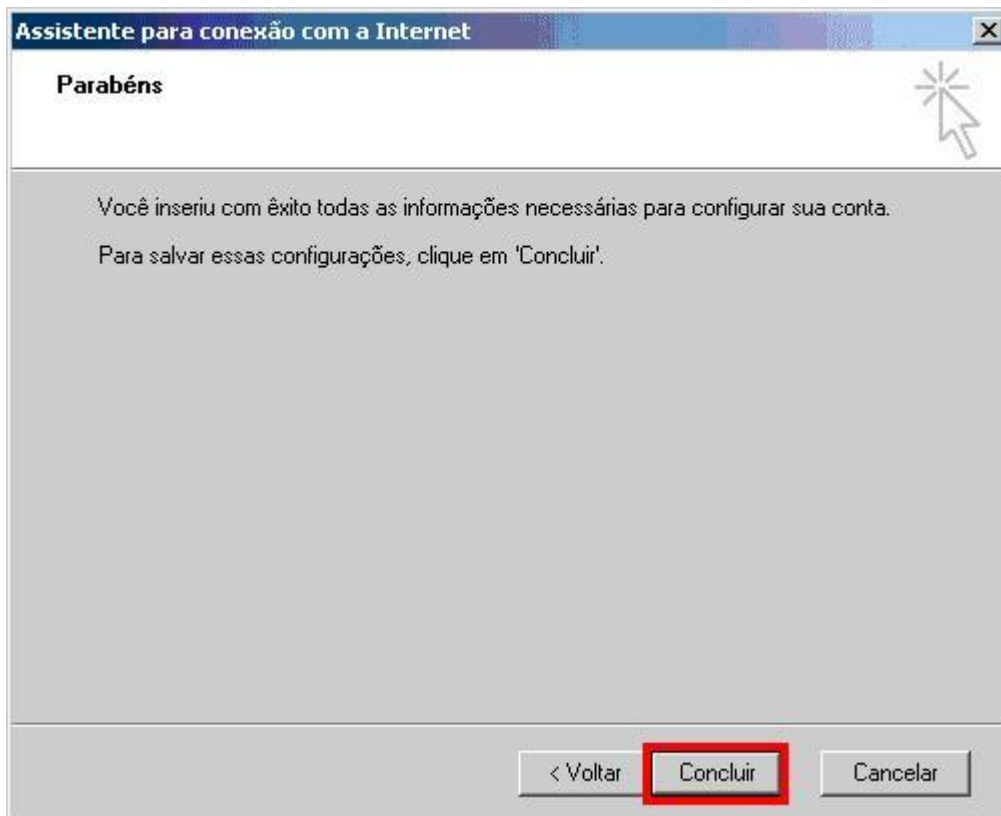

Após, selecione a conta configurada e clique em **Propriedades**.

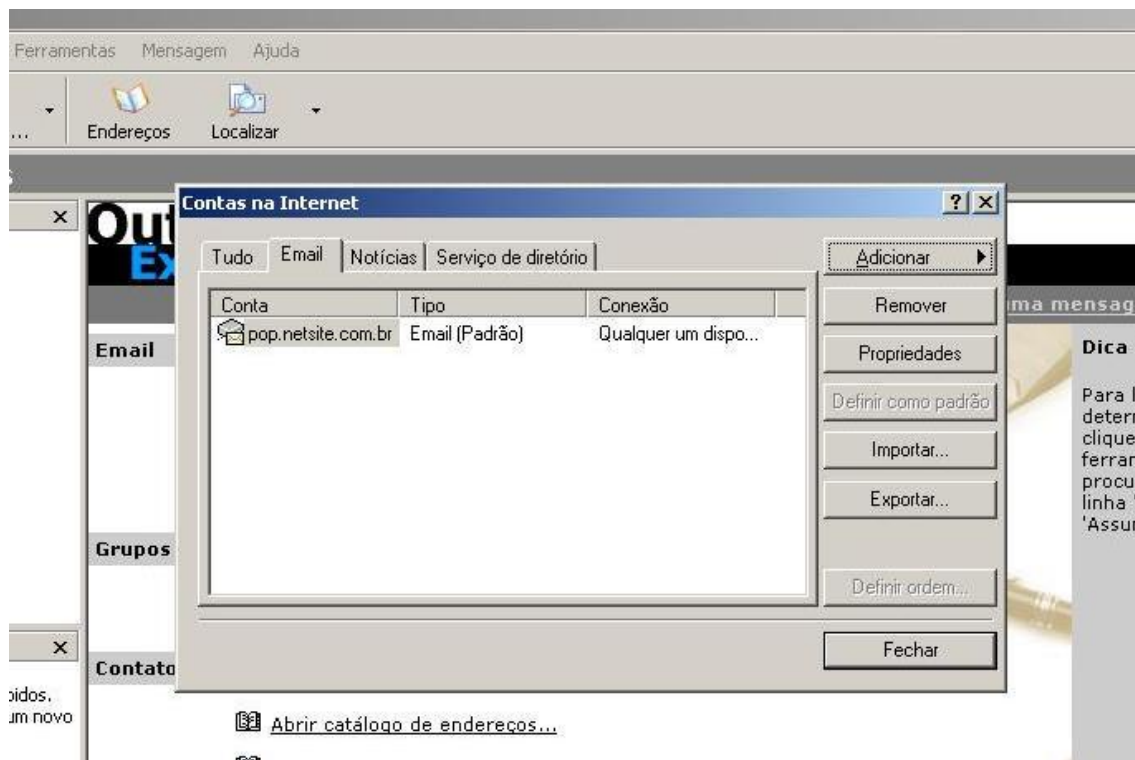

Clique na guia **Servidores**.
Confira os dados da conta e marque a opção **Meu servidor requer autenticação**.

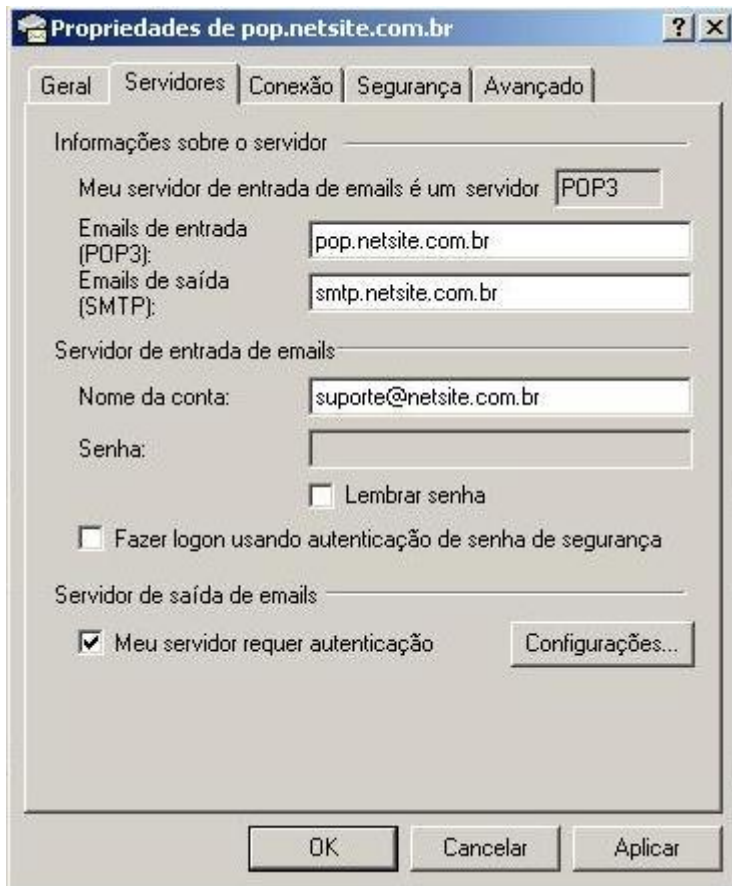

Informações sobre o servidor

Meu servidor de entrada de emails é um servidor:

Emails de entrada (POP3):

Emails de saída (SMTP):

Servidor de entrada de emails

Nome da conta:

Senha:

Lembrar senha

Fazer logon usando autenticação de senha de segurança

Servidor de saída de emails

Meu servidor requer autenticação

At the bottom of the dialog are three buttons: "OK", "Cancelar", and "Aplicar".

Na guia **Avançado**, altere o número da opção E-mails de saída (SMTP) de 25 para **587**.

Para concluir a configuração, clique em **Aplicar** e **OK**.

